

P6 به اکسل و بالعکس

Import & Export

یکی دیگر از قابلیت های نرم افزار P6 این است که شما می توانید با رعایت برخی نکات، اطلاعاتی را Excel و بالعکس Export & Import کنید.

مثال زیر قصد Import یا وارد کردن Activity ID, Activity Name, Activity Name (Duration) فعالیت ها را از نرم افزار Excel P6 آموزش دهم.

فرض کنید اطلاعات Activity ID, Activity Name و مدت زمان فعالیت ها در یک فایل اکسل تهیه کرده اید و می خواهید آن ها را به یک پروژه در P6 وارد کنید:

در مرحله اول لازم است پروژه ای که می خواهید اطلاعات از اکسل به آن وارد شود را در نرم افزار P6 باز کنید و سپس مطمئن شوید ستون های Activity ID, Activity Name, Original Duration (توجه کنید پروژه بدون اطلاعات باشد) زیر:

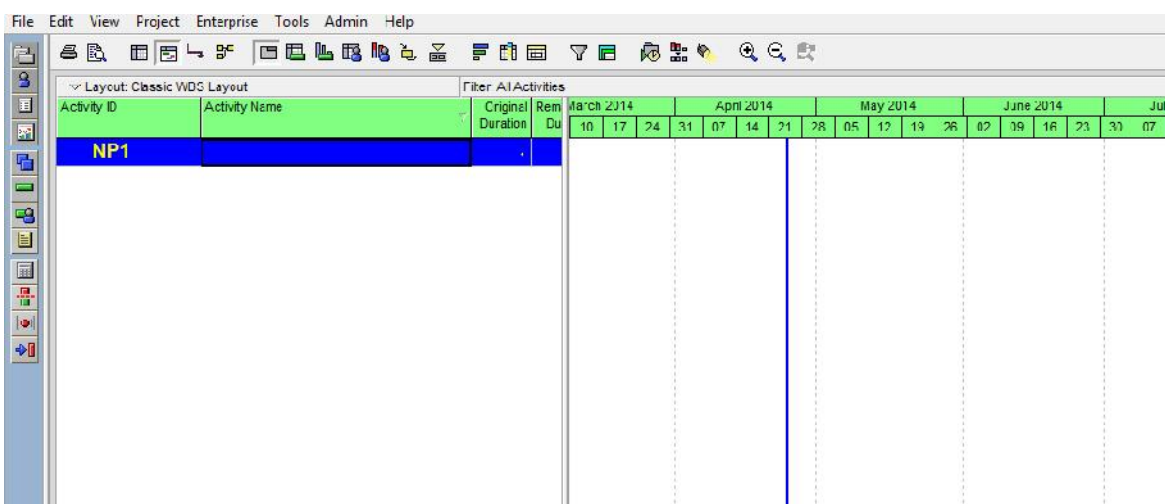

The screenshot shows the P6 software interface. The top menu bar includes File, Edit, View, Project, Enterprise, Tools, Admin, and Help. Below the menu is a toolbar with various icons. The main window displays a Gantt chart with a table of activities. The table has columns for months from March 2014 to July. The first row is highlighted in blue and contains the activity ID 'NP1' and an empty activity name. The table structure is as follows:

Activity ID	Activity Name	Original Duration	Rem Du	March 2014	April 2014	May 2014	June 2014	July
NP1				10, 17, 24, 31	07, 14, 21, 28	05, 12, 19, 26	02, 09, 16, 23, 30	07

سپس در محیط پروژه مو د نظر راست کلیک کرده و گزینه Export to Excel را انتخاب کنید:

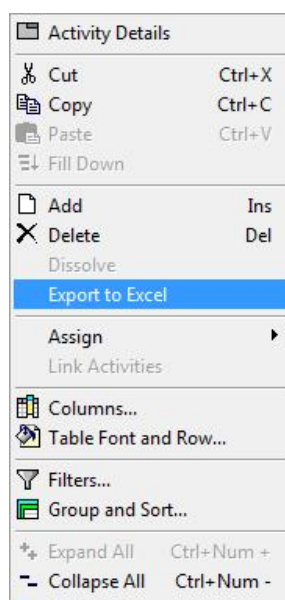

در پنجره باز شده نام و محل ذخیره فایل اکسل را انتخاب کنید و سپس فایل اکسل ذخیره شده را باز کنید که فایلی شبیه فایل زیر را مشاهده خواهید کرد:

	A	B	C	D	E	F
1	status_code	wbs_id	task_code	task_name	target_drtn_hr_cnt	delete_record_flag
2	Activity Status	WBS Code	Activity ID	Activity Name	Original Duration(d)	Delete This Row
3						
4						
5						
6						
7						
8						
9						
10						
11						
12						

خود را از فایل اکسلی که قبلاً تهیه کرده بودید ستون های فایل خروجی نرم افزار P6 ، کپی و پیست کنید مانند شکل زیر و در نهایت فایل را ذخیره کنید و ببندید:

	A	B	C	D	E
1	task_code	status_code	wbs_id	task_name	target_drtn_hr_cnt
2	Activity ID	Activity Status	WBS Code	Activity Name	Original Duration
3	ENG1000			Task1	10
4	ENG1001			Task2	12
5	ENG1002			Task3	14
6	ENG1003			Task4	16
7	ENG1004			Task5	18
8	ENG1005			Task6	20
9	ENG1006			Task7	22
10	ENG1007			Task8	24
11	ENG1008			Task9	26
12	ENG1009			Task10	28
13	ENG1010			Task11	30
14	ENG1011			Task12	32
15	ENG1012			Task13	34
16	ENG1013			Task14	36
17					
18					
19					

P6 برگشته و از منوی File گزینه Import را انتخاب کنید و مراحل را مانند شکل های زیر دنبال کنید:

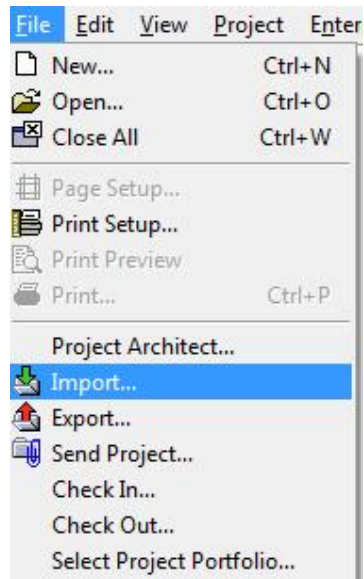

Next را بزنید:

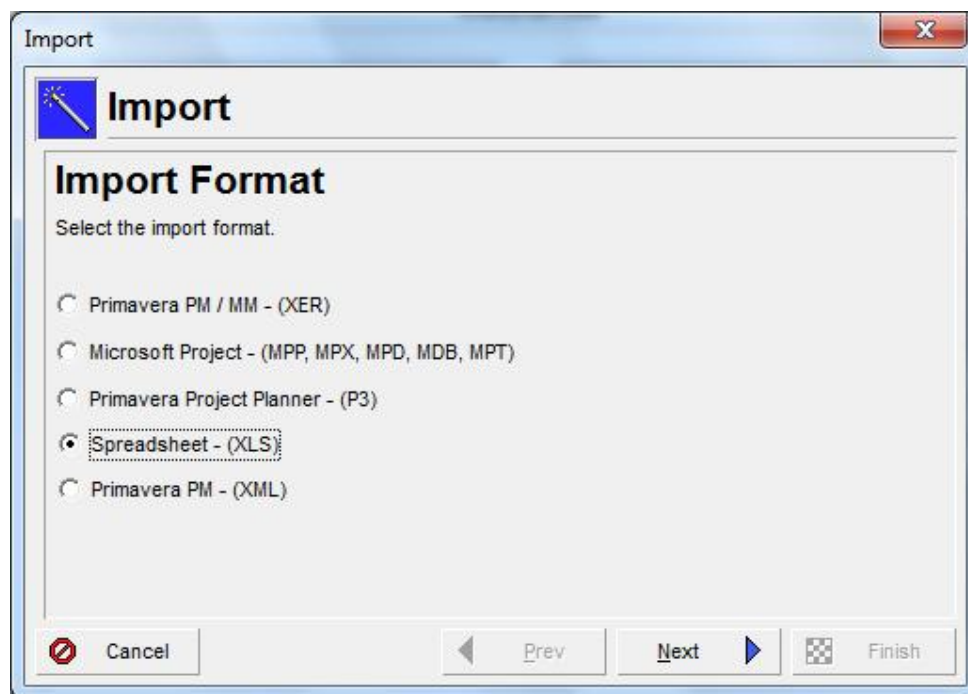

فایل اکسل ذخیره شده را انتخاب کنید Next بزنید:

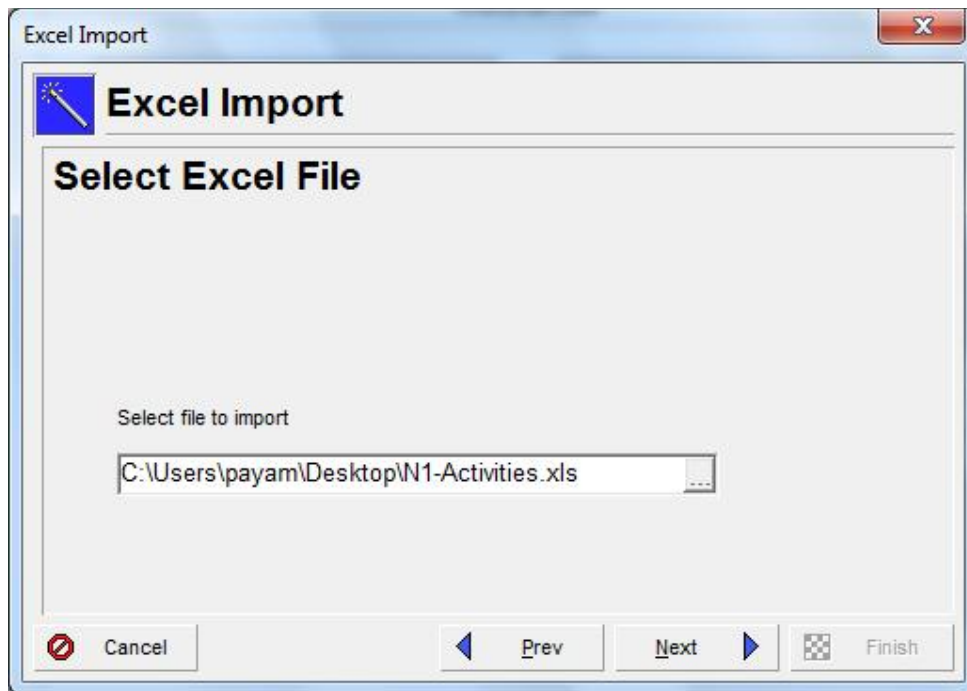

Next را بزنید:

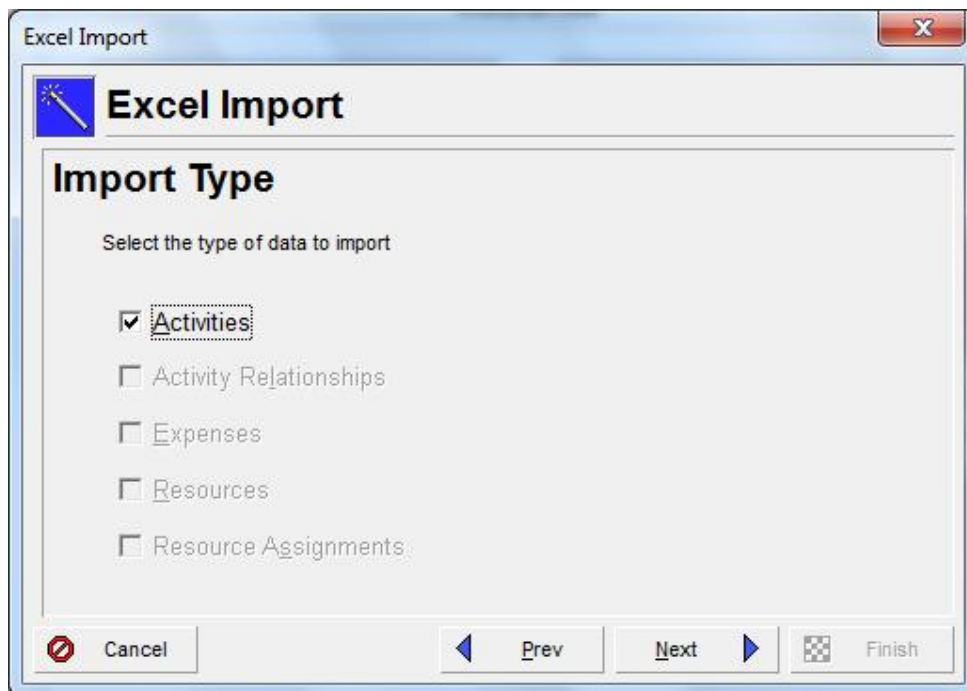

پروژه خود را انتخاب کنید Next را بزنید:

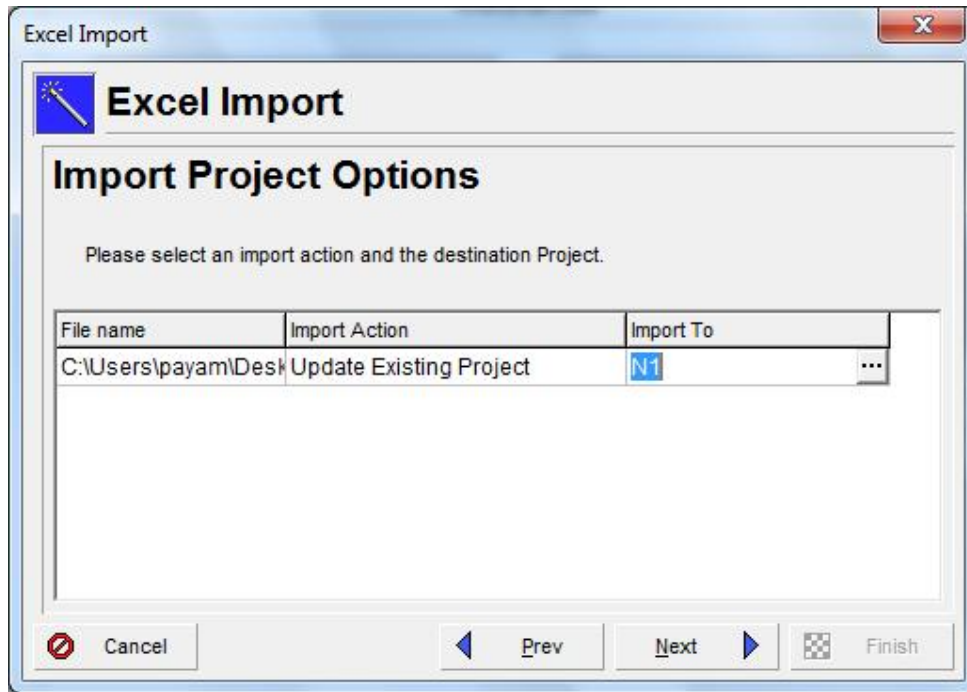

Finish را کلیک کنید:

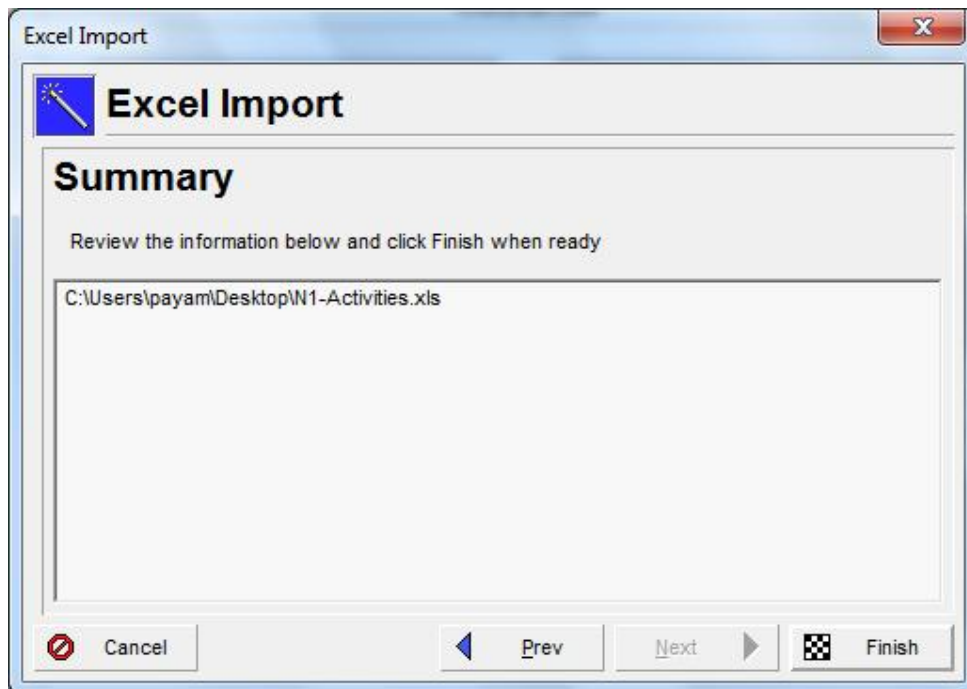

Original Activity ID, Activity Name)

همانطور که ملاحظه می کنید تمامی
: P6 (Duration

